STUDIO TECNICO

GEOMETRA

Giuseppe LOTTI

CAROVIGNO (BR) – VIA ROMA N°12
ALBO N°1037 – TEL. e FAX 0831–994262

TAVOLA n°5	**OGGETTO: Progetto redatto ai sensi del D.P.R. 447/1998 per cambio destinazione d'uso e ampliamento immobile esistente, da deposito attrezzi agricoli a bar ristorante pizzeria e realizzazione struttura ricettiva da adibire ad albergo con annessi servizi, il tutto in agro di Carovigno alla contrada "Arrighi".**
SCALA	**1:100.**
PRESCRIZIONI	**Piante prospetti e sezione da realizzare**
PROGETTISTI	**Arch. Antonio Cristoforo** **Geom. Giuseppe Lotti**
PROPRIETARIA	**Vignola Michela**
DATA	**02.02.2012**

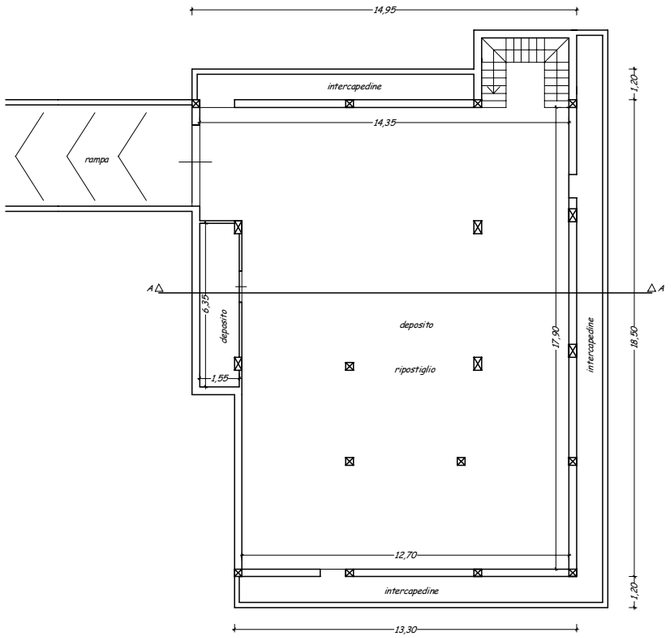

PIANTA PIANO INTERRATO ESISTENTE MODIFICATA

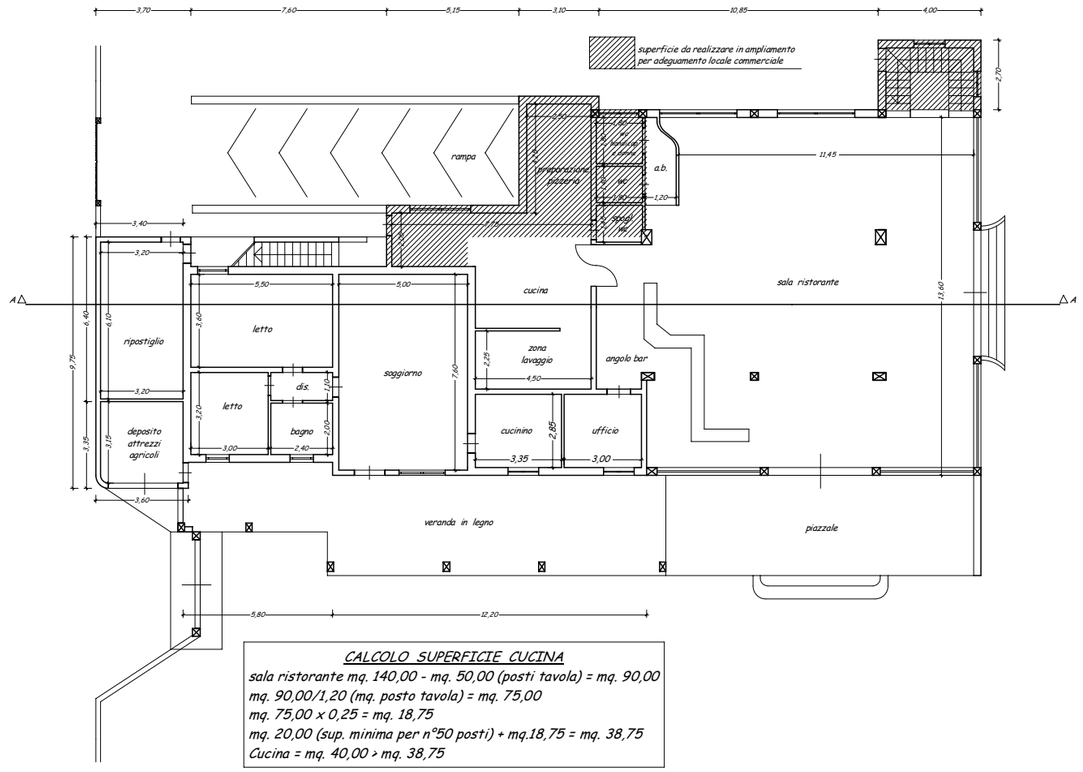

CALCOLO SUPERFICIE CUCINA
sala ristorante mq. 140,00 - mq. 50,00 (posti tavola) = mq. 90,00
mq. 90,00/1,20 (mq. posto tavola) = mq. 75,00
mq. 75,00 x 0,25 = mq. 18,75
mq. 20,00 (sup. minima per n°50 posti) + mq.18,75 = mq. 38,75
Cucina = mq. 40,00 > mq. 38,75

PIANTA PIANO TERRA ESISTENTE MODIFICATA

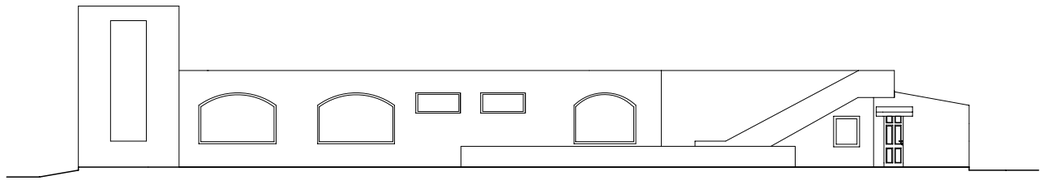

PROSPETTO NORD MODIFICATO

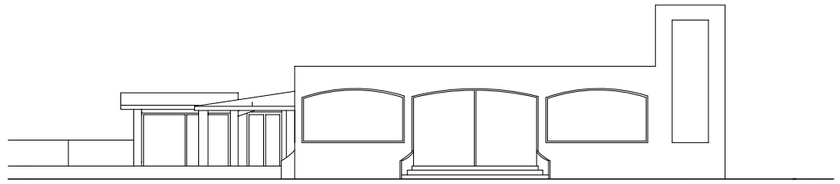

PROSPETTO EST MODIFICATO

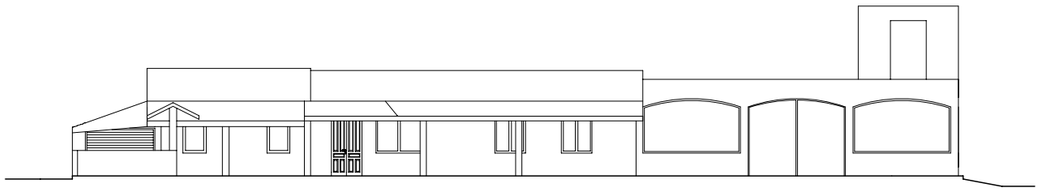

PROSPETTO SUD MODIFICATO

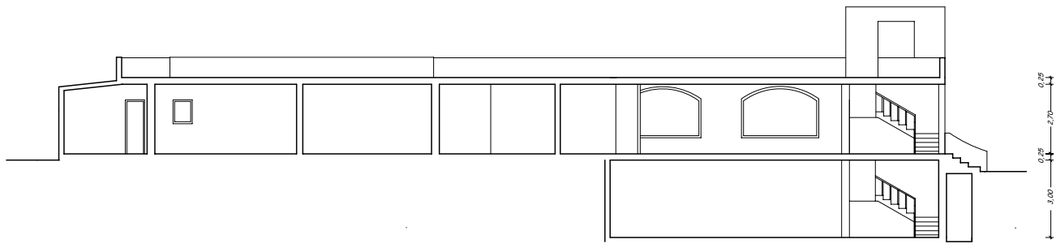

SEZIONE A-A MODIFICATA