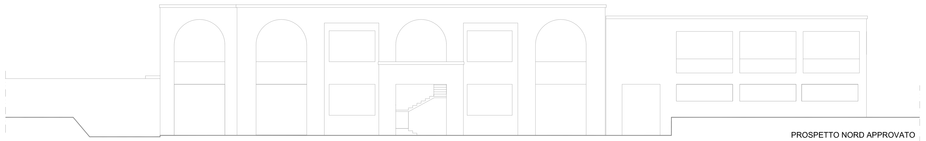

PROSPETTO NORD APPROVATO

PROSPETTO NORD DI PROGETTO

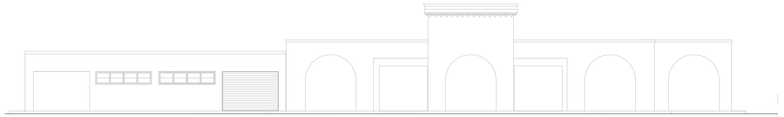

PROSPETTO SUD APPROVATO

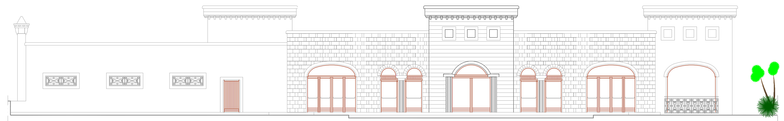

PROSPETTO SUD DI PROGETTO

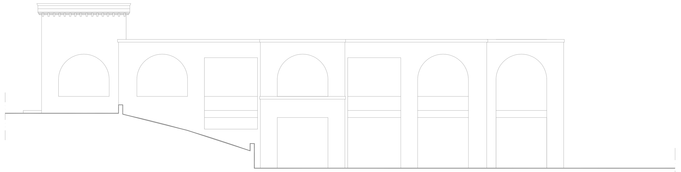

PROSPETTO OVEST APPROVATO

PROSPETTO OVEST DI PROGETTO

PROSPETTO EST APPROVATO

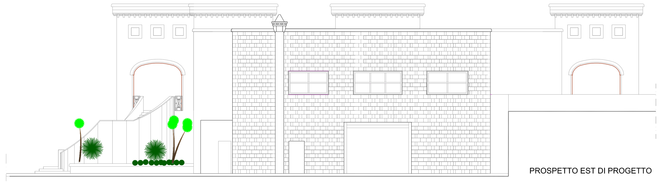

PROSPETTO EST DI PROGETTO

studio di ingegneria pietro iala

via C.Battisti, n.7 - 72012 Carovigno (BR)
tel. e fax 0831 995591
email: piaus@tiscali.it

Comune di Carovigno

provincia di Brindisi

Firmato digitalmente da PIETRO IALA

PROGETTO PER LA REALIZZAZIONE DI UN RISTORANTE TRAMITE LA RICONVERSIONE DI FABBRICATO RURALE ESISTENTE

Variante Urbanistica ai sensi dell'art. 8 del D.P.R. n.160/2010

RIDIMENSIONAMENTO DELLE SUPERFICI INTERESSATE IN SEGUITO AL PARERE ESPRESSO DA SERVIZIO URBANISTICA DELLA REGIONE PUGLIA NELLA CONFERENZA DI SERVIZI DEL 21.01.2013

OGGETTO

COMPARAZIONE
PROSPETTI APPROVATI E DI PROGETTO

tavola **5a** aggiornata

PROGETTISTA

dott.ing.Pietro IAIA

architettonico

1:100

Il committente:

PALMISANO Antonia

data	~~15.10.2012~~
agg.	08.02.2013
agg.	
agg.	

archivio: c:~private\PALMISANO ANTONIA per 10x1 COLOR/bw COD. **2013**

La proprietà del disegno è riservata a termini di legge
E' vietata riproduzione e divulgazione a terzi di progetti depositati senza la vostra autorizzazione scritta.

elaborazione realizzata con programmi AutoCAD 2000 PROFESSIONAL - Windows xp - CLIPPER/C5/TOPCS/TOCER Windows - a cura Pietro IAIA.