PROSPETTO SUD

PROSPETTO NORD

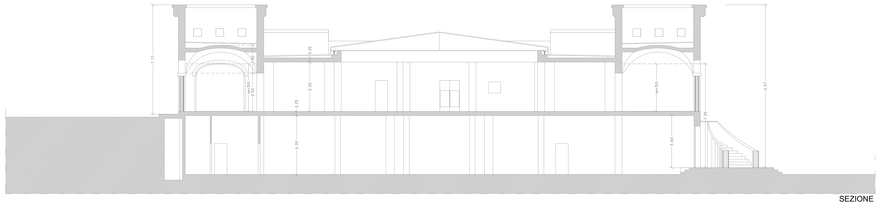

SEZIONE

PROSPETTO OVEST

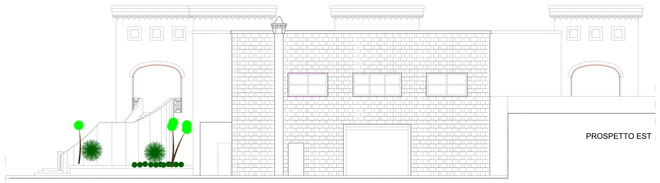

PROSPETTO EST

PROSPETTI E SEZIONE

studio di ingegneria pietro lala

via E.Battisti, n.1 - 72012 Carovigno (BR)
tel. e fax 0831-991001
email: pierlala.it

# Comune di Carovigno

provincia di Brindisi

Firmato digitalmente da PIETRO LALA

PROGETTO PER LA REALIZZAZIONE DI UN RISTORANTE TRAMITE LA RICONVERSIONE DI FABBRICATO RURALE ESISTENTE

Variante Urbanistica ai sensi dell'art. 8 del D.P.R. n.160/2010

RIDIMENSIONAMENTO DELLE SUPERFICI INTERESSATE IN SEGUITO AL PARERE ESPRESSO DA SERVIZIO URBANISTICA DELLA REGIONE PUGLIA NELLA CONFERENZA DI SERVIZI DEL 21.01.2013

| | | |
|---|---|---|
| OGGETTO | PROSPETTI E SEZIONE | tavola 5 aggiornata |
| PROGETTO | architettonico — dott.ing.Pietro LALA — 1:100 | |
| il committente: PALMISANO Antonia | data: ~~15.10.2012~~ | |
| | agg.: 08.02.2013 | |
| | agg.: | |
| | agg.: | |
| archivio: c:~priv01\PALMISANO ANTONIA — pal 10v1 23.06.06 | cod.: 2013 | |

La progettualità del disegno è riservata a termini di legge. E' vietato riprodurre e divulgare a terzi il presente documento senza la nostra autorizzazione scritta.

d:\pierlala\lavori\carovigno\2012\PRG - Sciscio a - CC\PRG-PROGETTO\2-PROGETTO Ristorante a Ang.Pietro.DWG