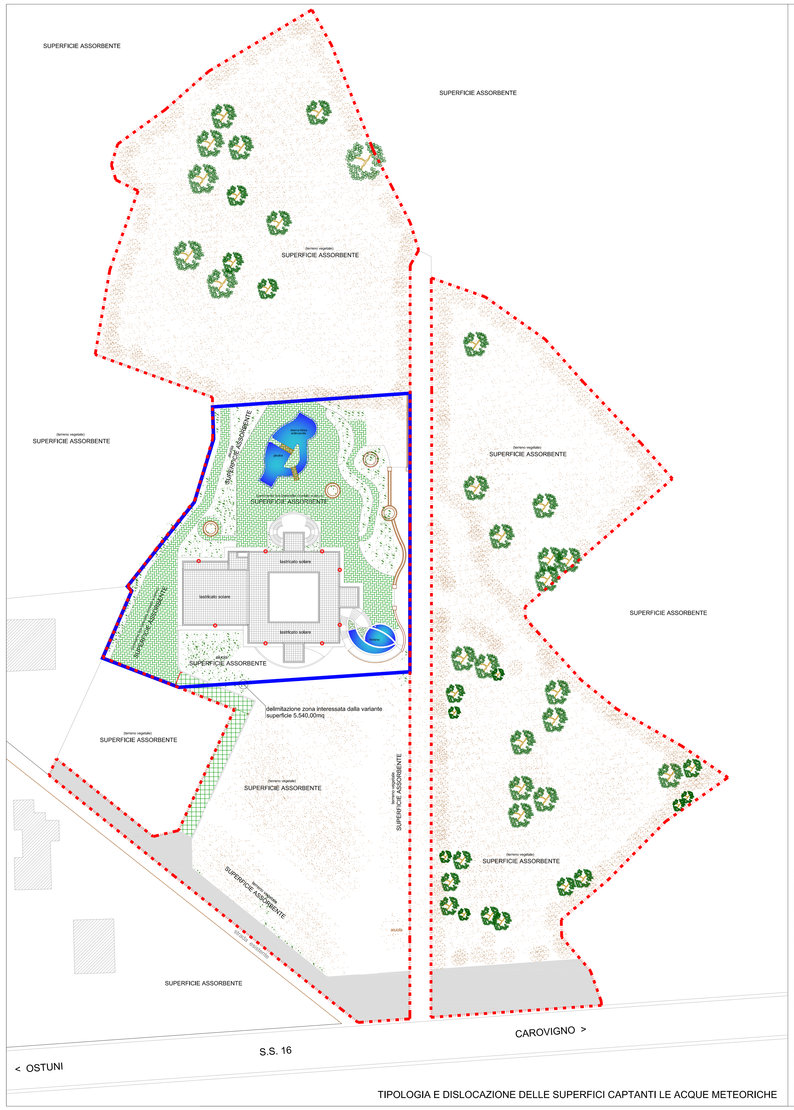

TIPOLOGIA E DISLOCAZIONE DELLE SUPERFICI CAPTANTI LE ACQUE METEORICHE

LEGENDA

- PLUVIALE Ø 120 (con immissione diretta in strada o superficie assorbente)
- (pavimento tipo tattonella montato a secco) SUPERFICIE ASSORBENTE
- (terreno vegetale) SUPERFICIE ASSORBENTE
- (terreno vegetale) con strato di pietrisco (spesso 15 cm) SUPERFICIE ASSORBENTE
- (verde) SUPERFICIE ASSORBENTE
- (tettoiato solare) SUPERFICIE IMPERMEABILIZZATA
- (strada pubblica - rigole tipo lineo) SUPERFICIE IMPERMEABILIZZATA

studio di ingegneria pietro iaia
via d'Aviano/lo, n. 7 - 72012 Carovigno (BR)
tel. 0831 / 99 00 64 - fax 0831 / 99 00 64
email: piaia@libero.it

Comune di Carovigno

provincia di Brindisi

Firmato digitalmente da: IAIA PIETRO

PROGETTO PER LA REALIZZAZIONE DI UN RISTORANTE TRAMITE LA RICONVERSIONE DI FABBRICATO RURALE ESISTENTE

Variante Urbanistica ai sensi dell'art. 8 del D.P.R. n.160/2010

RIDIMENSIONAMENTO DELLE SUPERFICI INTERESSATE IN SEGUITO AL PARERE ESPRESSO DA SERVIZIO URBANISTICA DELLA REGIONE PUGLIA NELLA CONFERENZA DI SERVIZI DEL 21.01.2013

OGGETTO	tipologia delle superfici captanti le acque meteoriche	tavola 2 aggiornata
PROGETTO	dott.ing.Pietro IAIA architettonico 1:400	
il committente: PALMISANO Antonia	data 15.10.2012 agg. 08.02.2013 agg. agg.	
archivio: c:~private1\PALMISANO ANTONIA	par. 15x4 COLOR.DIN cod. 2012	

La proprietà del disegno è riservata a termini di legge.
E' vietata riprodurre e divulgare a terzi il presente documento senza la nostra autorizzazione scritta.

disegnato mediante uso programmi CAD 2000 (PRO) - licenza n. C1-PRO-LTP2CD-1TP2CD autorizzata a ing.Pietro IAIA