STUDIO TECNICO

GEOMETRA

Giuseppe LOTTI

CAROVIGNO (BR) – VIA ROMA N°12
ALBO N°1037–TEL. e FAX 0831-994262

TAVOLA n°3	**OGGETTO:** **Progetto per cambio di destinazione d'uso di una parte del fabbricato esistente, da deposito attrezzi agricoli e ripostiglio a locali per la produzione e lo stoccaggio di insaccati e similari, da realizzarsi a Carovigno alla contrada "Maraminna".**
SCALA	**1:100.**
PRESCRIZIONI	**Pianta, prospetti e sezioni esistenti.**
PROGETTISTI	**Arch. Antonio Cristoforo** **Geom. Giuseppe Lotti**
DIREZ. LAVORI	
PROPRIETARIO	**Lanzilotti Salvatore**
DATA	**01.10.2008**

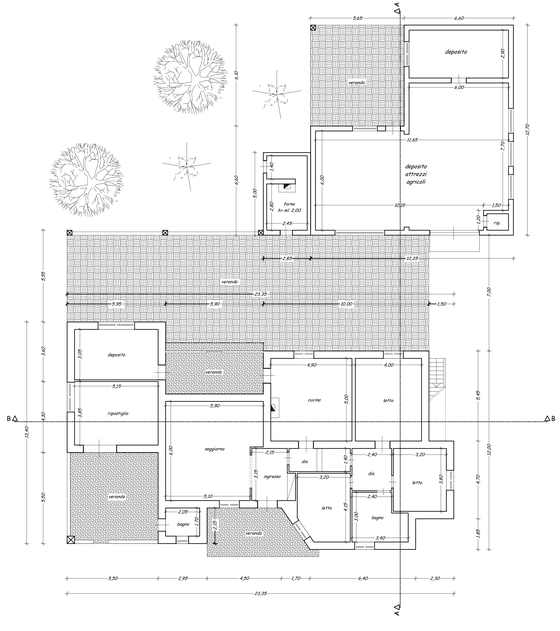

PIANTA PIANO TERRA AUTORIZZATA
Permesso di Costruire n°21 del 28.01.2008

PROSPETTO NORD

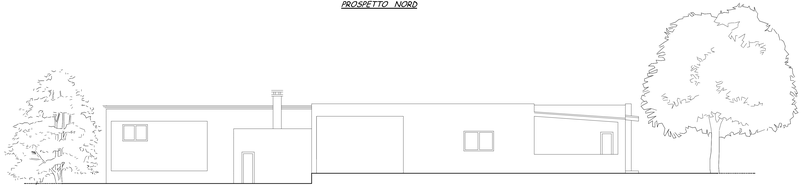

PROSPETTO EST

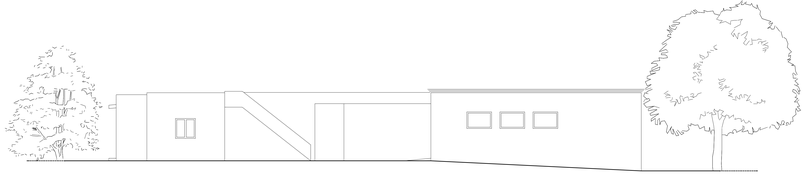

PROSPETTO OVEST

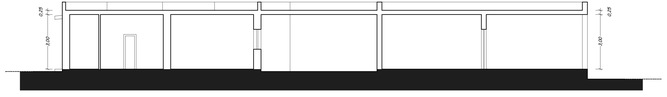

SEZIONE A-A

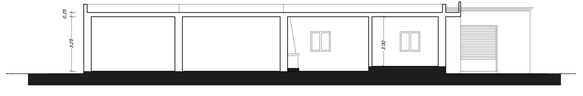

SEZIONE B-B