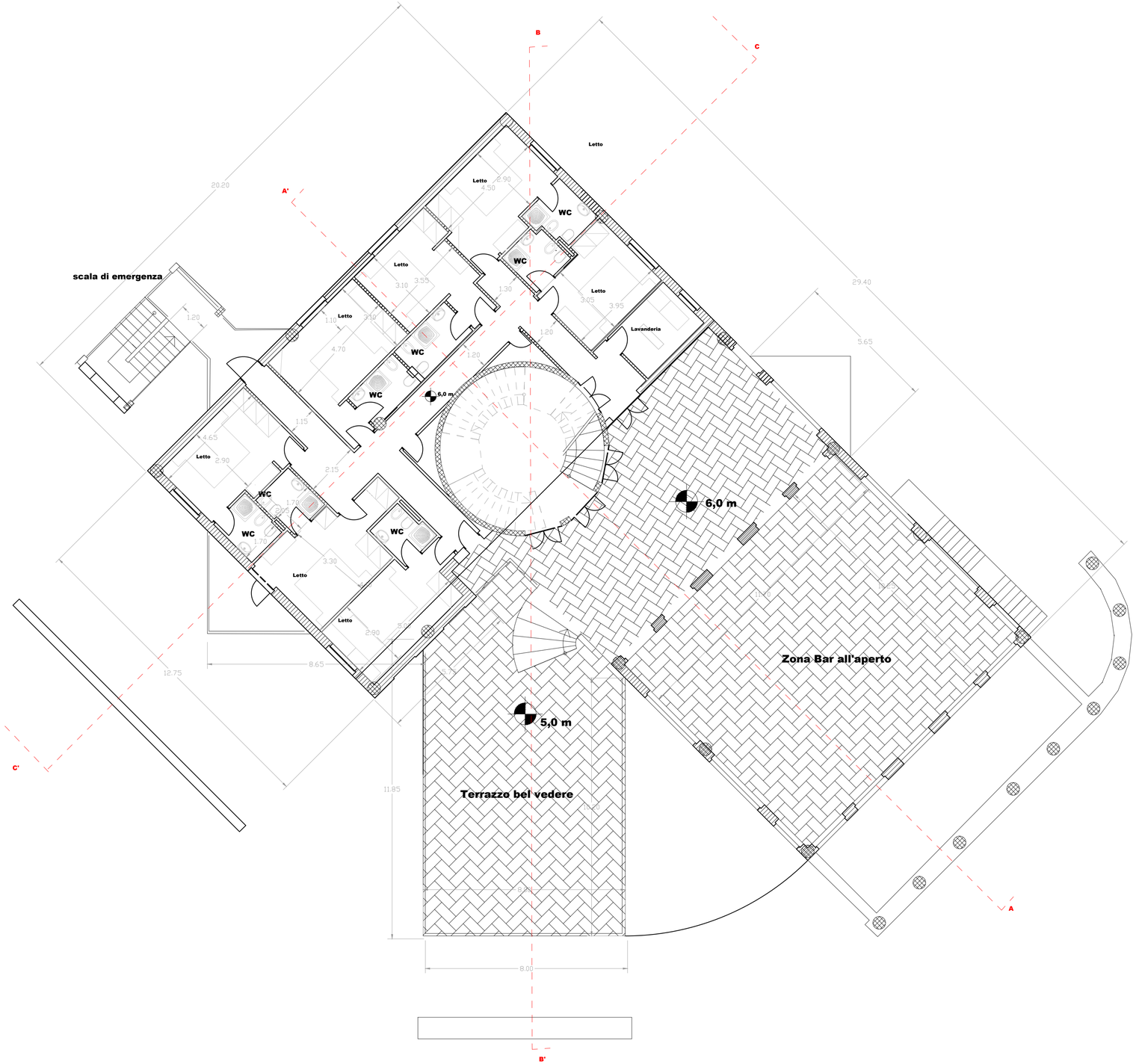

COMUNE DI CAROVIGNO

Committente

EPIFANI ANTONIO

studiotrabacca
ingegneria | architettura | consulenza
Via Seneca n. 98 - 72100 - BRINDISI
Tel. 0831.523647 - Email: ingcosimotrabacca@libero.it

Ing. Cosimo TRABACCA
Ordine Prov.le Ingg. di Brindisi - Albo n. 831

Oggetto

COMUNE DI CAROVIGNO

PROGETTO PER LA REALIZZAZIONE DI UNA STRUTTURA RICETTIVA
ALLA VIA LUDOVICO PEPE

agg.	data	descrizione

file

Titolo elaborato

Pianta piano primo

elaborato

ARCH 7

data	scala	n. progetto	firma
Ottobre 2009	1:100		

Il presente elaborato e' di proprieta' esclusiva e non puo' essere divulgato o riprodotto anche solo parzialmente senza autorizzazione ai sensi della legge n. 633 del 24 aprile 1941