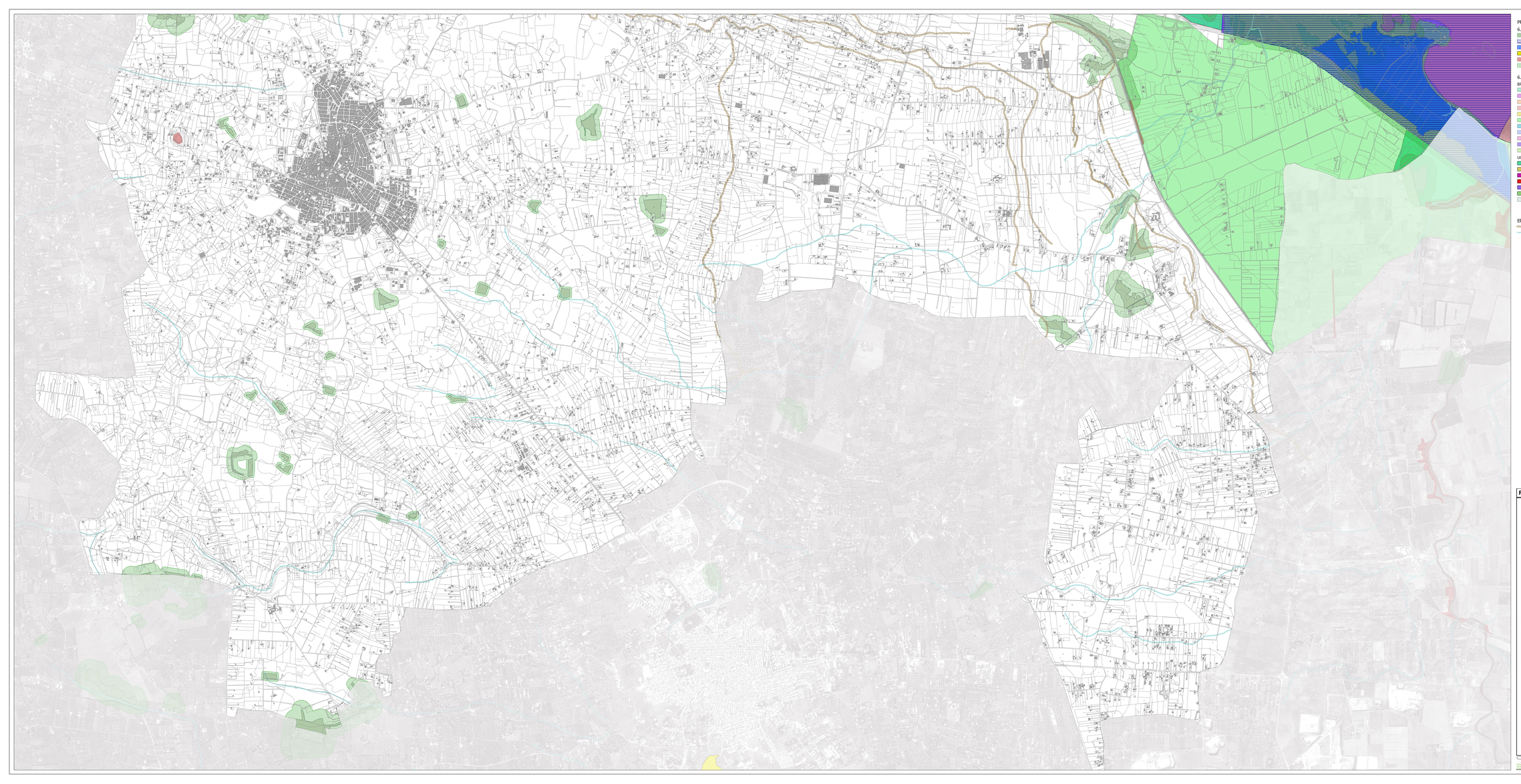

PPTR

6.2.1 Componenti botanico-vegetazionali

- BP - Boschi
- BP - Zone umide Ramsar
- UCP - Aree umide
- UCP - Prati e pascoli naturali
- UCP - Formazioni arbustive in evoluzione naturale
- UCP - Aree di rispetto dei boschi

6.2.2 Componenti delle aree protette e dei siti naturalistici

BP - Parchi e riserve

- Area Naturale Marina Protetta
- Parco Naturale Regionale
- Parco Nazionale
- Riserva Naturale Marina
- Riserva Naturale Regionale Orientata
- Riserva Naturale Statale
- Riserva Naturale Statale Biogenetica
- Riserva Naturale Statale di Popolamento Animale
- Riserva Naturale Statale Integrale
- Riserva Naturale Statale Integrale e Biogenetica
- Riserva Naturale Statale Orientata e Biogenetica

UCP - Siti di rilevanza naturalistica

- ZSC
- ZSC MARE
- ZPS_ZSC
- ZPS_ZSC MARE
- ZPS
- ZPS MARE
- UCP - Aree di rispetto dei parchi e delle riserve regionali (100m)

Elementi di paesaggio

- Scarpata morfologica
- Reticolo idrografico

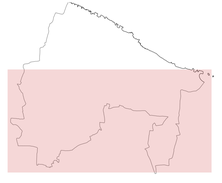

REGIONE PUGLIA-PROVINCIA DI BRINDISI

COMUNE DI CAROVIGNO



PIANO URBANISTICO GENERALE

analisi e previsioni strutturali adeguate al PPTR gennaio 2023

elaborato

T3.S Il Sistema delle Tutele del P.P.T.R. Puglia - Struttura ecosistemica e ambientale

Componenti botanico-vegetazionali e Componenti aree protette e siti naturalistici

progetto

arch. Luigi Callendo
arch. Fulvio Rizzo
arch. Eugenio Certosino
con
arch. Gabriella De Luzio
arch. Antonio Mugnolo
arch. Roberto Bergamasco

La Commissione Straordinaria

Prefetto Maria Rosaria Maiorino
Dott.ssa Maria Antonietta Olivieri
Dott. Michele Albertini

Il RUP
arch. Vito Nicola Sacchi

Scala 1:10.000

R.T.P. Sviluppo Tecnologie Progettazioni* società cooperativa - via Salvatore di Giacomo n. 12 - 85011 - Acerra (NA) -
tel/fax 081 8850134 - email info@stpsrl.com - pec stpsrl@pec.stpsrl.com - c.f. e p.IVA 06985721212 - C.C.I.A.A. NA 846606
*gruppo con il 20% di quote di STP costituita da: Callendo Luigi - Rizzo Fulvio - Certosino Eugenio - Mugnolo Antonio - De Luzio Gabriella - Bergamasco Roberto