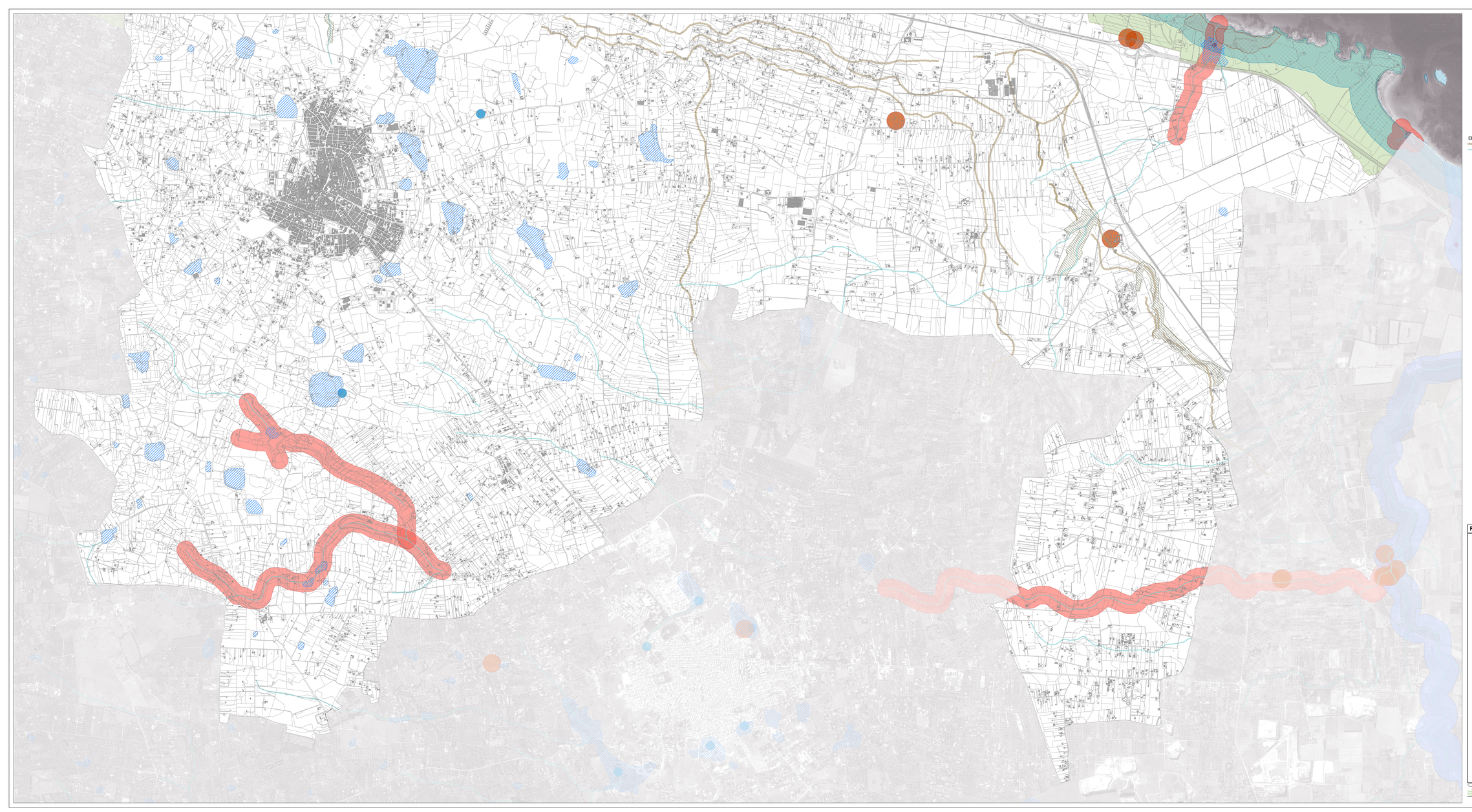

PPTR

6.1.1 Componenti geomorfologiche

- UCP - Versanti
- UCP - Lame e gravine
- UCP - Doline
- UCP - Grotte (100m)
- UCP - Geositi (100m)
- UCP - Inghiottitoi (50m)
- UCP - Cordoni dunari

6.1.2 Componenti idrologiche

- BP - Territori costieri (300m)
- BP - Territori contermini ai laghi (300m)
- BP - Fiumi, torrenti, corsi d'acqua iscritti negli elenchi delle acque pubbliche (150m)
- UCP - Reticolo idrografico di connessione della R.E.R. (100m)
- UCP - Sorgenti (25m)
- UCP - Aree soggette a vincolo idrogeologico

Elementi di paesaggio

- Scarpata morfologica
- Reticolo idrografico

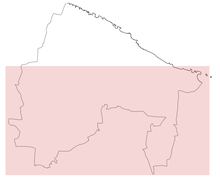

REGIONE PUGLIA-PROVINCIA DI BRINDISI

COMUNE DI CAROVIGNO



PIANO URBANISTICO GENERALE

analisi e previsioni strutturali adeguate al PPTR gennaio 2023

elaborato

T2.S Il Sistema delle Tutele del P.P.T.R. Puglia - Struttura idrogeomorfologica
Componenti geomorfologiche e Componenti idrologiche

progetto

arch. Luigi Caliendo
arch. Fulvio Rizzo
arch. Eugenio Certosino
con
arch. Gabriella De Luzio
arch. Antonio Mugnolo
arch. Roberto Bergamasco

La Commissione Straordinaria

Prefetto Maria Rosaria Maiorino
Dott.ssa Maria Antonietta Olivieri
Dott. Michele Albertini

Il RUP
arch. Vito Nicola Sacchi

Scala 1:10.000

S.T.P. Sviluppo Tecnologie Progettuali società cooperativa - via Salvatore di Giacomo n. 12 - 30031 - Jesolo (VE) -
telefax 041 5957661 - mail pec stp-snc@pec.it - mail info@stp-snc.com - p. iva 04349221213-CCIAA REA 346808
i piani sono il punto d'arrivo di un lungo percorso, sempre provvisorio, ottimo il successivo, sempre fiorito il fuoco nel camino